Haste – Rulle – Lechtingen

Ev.-luth. Paul-Gerhardt-Gemeinde

Gemeindebrief

Juni—August 2019

Treffpunkt Friedhof **S. 8**

Gottesdienst an Christi Himmelfahrt **S.14**

60 Jahre Brot für die Welt **S.19**

Sommerkirche **S.22**

Inhalt

Grußworte	2
KV-Sitzungstermine	3
Die persönlichen Seiten	4
Aus dem Kirchenvorstand	6
Treffpunt Friedhof	8
Ökumene	9
Konfirmanden/Jugendliche	10
Jugendgruppe in P.G.	11
Gruppen und Kreise	12
Christi Himmelfahrt	14
Wenn Sie mal Hilfe brauchen	15
Ev. Kirchentag	16
Kinderseite	17
Gemeindeveranstaltungen	18
60 Jahre Brot für die Welt	19
Blick nach vorn	20
Sommerkirche	22
Für Sie da	23
Gottesdienste	24

Impressum

Herausgeber: Ev.-luth. Paul-Gerhardt-Kirchengemeinde
Der Gemeindebrief erscheint 5mal im Jahr, Auflage: 3000 Exemplare

Druck: Gemeindebriefdruckerei, Martin-Luther-Weg 1, 29393 Groß Oesingen
Gedruckt wird auf umweltfreundlichen Recyclingpapier.

Redaktion: Rolf Kindermann
E-Mail: pg.brief@web.de

www.blauer-engel.de/uz14
Dieses Produkt **Bär** ist mit dem Blauen Engel ausgezeichnet.
www.**Gemeindebrief**Druckerei.de

Spenden für den Gemeindebrief erbitten wir an das Ev.luth. Kirchenamt, Stichwort „Gemeindebrief Paul-Gerhardt“, Sparkasse Osnabrück DE75 2655 0105 0000 0145 55

Der Redaktionsschluss für die nächste Ausgabe ist der **25.07.2019.**

Wir danken allen, die sich bereit erklärt haben, diesen Gemeindebrief zu verteilen.

Die Wahl für das europäische Parlament ist vorbei. Plakate und Stellwände, eben noch allgegenwärtig, werden wieder abgebaut oder sind schon verschwunden. Aber nach der Wahl ist vor der Wahl, denn die nächste kommt bestimmt.

Der politische Tonfall ist in den letzten Jahren schriller geworden. Das muss nicht zwangsläufig schlecht sein. Demokratie bedarf zwingend der *Streit*kultur. Klarheit gefällt nicht jedem und ist oft auch unbequem. Manchmal benötigen festgefahrene Debatten aber neue Sichtweisen. Dazu müssen Missstände benannt werden, damit sich etwas ändern kann.

Nur Demokratie bedarf ebenso zwingend der Streit*kultur*. Es genügt nicht zu sagen, wogegen ich bin und was ich nicht will und was mir partout nicht passt und ich immer schon einmal sagen wollte. Zu sagen, was alles nicht geht, ist relativ leicht. Dagegen sein reicht auf Dauer nicht. Was geht denn? – Das ist doch das, was *wir* (und nicht nur ich für mich selbst!) am Ende wissen wollen! Was geht und wie kommen wir dahin?

„Suchet der Stadt Bestes!“ heißt es beim Propheten Jeremia (29_7). Es ist

der Ratschlag des Propheten an die Weggeführten in Babylonischen Exil und bedeutet so viel wie „Bringt euch ein in der fremden Umgebung! Denkt aufbauend (konstruktiv)!“

Worin genau „das Beste“ besteht und wie es zu erreichen ist, darüber ist zu streiten. Maximalforderungen lassen sich an der Theke gern aufstellen. Und es müssen die Folgen einer Handlung bedacht werden. Das gehört zur Verantwortung dazu.

Politische Ziele zu verwirklichen, verlangt viel Geduld, Überzeugungskraft, Ausdauer, Augenmaß und vor allen Dingen Konsensbereitschaft. Das ist nicht einfach. Laut Winston Churchill ist die Demokratie die schlechteste aller Staatsformen, ausgenommen alle anderen. Britischer Humor eben. Ja, Demokratie hat Mängel und Schwächen, aber der demokratische Rechtsstaat ist immer noch die Staatsform, die am besten die Würde des Menschen schützt. Freiheit und Gleichheit entfalten sich in einer Demokratie am reichlichsten. Dieses Gut scheint mir in neuerer Zeit nicht mehr genug gewürdigt zu sein.

Christinnen und Christen steht es gut zu Gesicht, nach „dem Besten“ für die Stadt und das Land zu suchen. Das folgt auch aus dem Gebot der Nächstenliebe, nämlich danach zu fragen, was dem Nächsten und der Gemeinschaft dient und nützt. Dabei mitzuwirken, dass die Demokratie mit Leben erfüllt und so weiterentwickelt wird, dass sie neuen und neuartigen Fragen und Herausforderungen besser gerecht werden kann. Entscheidend ist für mich, dass *Streit*kultur und Streit*kultur* nicht auseinanderfallen. Das gilt im Übrigen nicht nur für politische Debatten, das gilt überall. Ich habe das Gefühl, dass wir alle verstärkt daran arbeiten müssen.

Ihr Pastor Meyer-Stiens

Monatsspruch
JUNI
2019

» **Freundliche Reden** sind Honigseim, süß für **die Seele** und heilsam für die Glieder.

SPRÜCHE 16,24

Die Kirchenvorstandssitzungen finden statt am …

Dienstag, 04.06.2019, 19.30 Uhr, Arche, Lechtingen

Mittwoch, 02.07.2019, 19.30 Uhr, P.G.-Haus, Haste

Geburtstage

Wir gratulieren herzlich zum Geburtstag und wünschen Gottes Segen allen Gemeindegliedern, die 75, 80 Jahre und älter werden.

99 Jahre

Der Kirchenvorstand veröffentlicht die Geburtstage der Gemeindemitglieder, die 75 Jahre alt werden und ab dem 80. Geburtstag. Wenn Sie dies nicht wünschen, melden Sie sich bitte rechtzeitig im Gemeindebüro.

Monatsspruch
JULI
2019

Ein jeder Mensch **sei schnell zum Hören**, langsam zum Reden, langsam zum Zorn.

JAKOBUS 1,19

Alle sechs Jahre kommt der Superintendent in eine Gemeinde, um sie zu visitieren (lat. visitatio „Sehen, Besichtigung, Besuch“).

Was genau ist eine Visitation? Aus dem Handbuch des evangelischen Kirchenrechts: *Visitationen sollen alle sechs Jahre stattfinden. Zur Vorbereitung einer Visitation wird u.a. ein Gemeindebericht erstellt. Zur Visitation selbst, die mehrere Tage dauert, gehören ein Visitationsgottesdienst und das einzelne und gemeinsame Gespräch mit dem Kirchenvorstand, den Pfarrern und anderen Mitarbeitern. Dazu kommt die Prüfung des Kirchenbuch-, Finanz- und Bauwesens. Zusätzlich können Begegnungen mit Gemeindegruppen stattfinden. Am Ende wird ein Bericht erstellt und der Kirchenleitung zugeleitet*.

Dieses Jahr sind wir dran und begrüßen im Zeitraum vom **17.09. bis zum 29.09.2019 Superintendent Dr. Joachim Jeska**, der die Visitation leiten wird. Zwei Wochen lang wird er unsere Gemeindeveranstaltungen und Gruppen besuchen. Abschluss der Visitation wird der Gottesdienst am 29.09. sein, bei dem der Superintendent im Anschluss das Gespräch mit der Gemeinde suchen wird.

Auf seiner jährlichen Klausur hat sich der Kirchenvorstand dieses Mal am 01./02.03. in Damme (siehe Foto) zusammengefunden und den Gemeindebericht, der von unserer Seite vorab einzureichen ist, bereits angefertigt.

Zudem haben wir unseren Gedanken einmal freien Lauf gelassen, wie wir uns Gemeinde wünschten, wenn wir es denn könnten. Inspiration braucht solche Freiräume, ohne gleich von pragmatischen Walzen plattgemacht zu werden. Denn eines ist sicher: Kirche wird nicht mehr so bleiben (können), wie es bisher war. Dafür sind die personellen und finanziellen Herausforderungen zu gravie-

rend. Wir werden Sie, liebe Gemeinde, auf diesem Weg mitnehmen, Schritt für Schritt.

Bauangelegenheiten:

• Im Sommer erfahren Fenster und Türen der Paul-Gerhardt-Kirche einen Anstrich, um die Substanz zu erhalten.

• Ebenfalls im Sommer wird der Parkettboden in der Arche abgeschliffen und neu versiegelt werden. Das letzte Mal ist das 2001 passiert! → Siehe Extraartikel.

• Wenn wir die Beleuchtung in der Paul-Gerhardt-Kirche neu gestalten wollen, müssen wir wissen, wo die elektrischen Leitungen unter der Verschalung im Innenraum verlaufen. Das soll während der Sommerkirchenzeit durch einen Elektriker und einen Tischler geprüft werden. Erst dann können wir Belastbares über die Kosten vorlegen.

L. Meyer-Stiens

Ein Käffchen auf dem Friedhof trinken...

und dabei noch ins Gespräch kommen – geht das und wo gibt es denn sowas?

Als letzte Ruhestätte ist der Friedhof vor allem ein Ort der stillen Trauer und des Abschiednehmens.
Doch viele Angehörige haben in der Zeit der Trauer ein starkes Bedürfnis nach Austausch und Kommunikation.
Vereine und Institutionen bieten zwar vielfältige Unterstützung bei der Trauerbewältigung an, doch einen Treffpunkt direkt auf dem Friedhof, in unmittelbarer Nähe des Abschiednehmens, gibt es nicht.
Der Friedhof ist ein Ort, an dem Tod und Leben sich begegnen und darf so auch ein Ort für neuen Lebensmut und Zuversicht sein.
Um Trauernden hierfür den Blick zu öffnen, bietet der ökumenische Hospizverein Wallenhorst auf dem **Hollager Friedhof** ein offenes **Begegnungs- und Gesprächsangebot** an.
Bei einer Tasse Kaffee und Gebäck können sich Friedhofsbesucher in ungezwungener Atmosphäre untereinander austauschen oder sich in persönlichen Gesprächen den beiden ehrenamtlichen Trauerbegleiterinnen anvertrauen.
Wir sind für jeden da - in der akuten Situation der Trauer mit tiefergehenden Gedanken oder auch für alltägliche Gespräche, die entstehen, wenn jemand z.B. nicht gerne allein auf dem Friedhof ist.
Jede und jeder ist herzlich willkommen.
Schauen Sie gerne vorbei beim „**Treffpunkt Friedhof“**!

Sie finden uns auf dem neuen Friedhof in Hollage in der Zeit von 15.00 Uhr
bis 17.00 Uhr an folgenden Freitags-Terminen:

17. Mai / 14. Juni / 12. Juli / 23. August / 20. September / 18. Oktober.

Ansprechpartner: Susanne Wolff (Tel. 05404/72060) und Annegret Bosse (05464/900572)

Das Gute im Norden

Ökumenisch-ökologische Wanderung am Samstag, 14. September, von der Annakapelle in Wallenhorst zur Burgkapelle in Eversburg

Die Arbeitsgemeinschaft der Christlichen Kirchen in Osnabrück (ACKOS) begeht auch in diesem Jahr wieder den ökumenischen „Tag der Schöpfung“ mit einer Wanderung im Norden unserer Stadt, wo es gemeinsam viel Gutes und Schönes in der Natur und Kultur zu entdecken gilt. Der gemeinsame Weg, die Begegnung, das Gespräch, gerade auch mit fremden Menschen, das Gebet an einladenden Orten machen den besonderen Reiz dieser Wanderung aus.

ACKOS Arbeitsgemeinschaft Christlicher Kirchen in Osnabrück

Die Einrichtung eines „Tages der Schöpfung“ geht zurück auf eine Initiative des Ökumenischen Patriarchen von Konstantinopel. Die Europäischen Ökumenischen Versammlungen in Graz (1997) und Sibiu (2007) haben sich diese zu eigen gemacht. Ebenso wie sie empfiehlt die Charta Oecumenica, die 2001 von den Kirchen Europas unterzeichnet wurde, für den Monat September „… das Gebet für den Schutz der Schöpfung und der Förderung eines nachhaltigen Lebensstils…, um den Klimawandel aufzuhalten.“ Die Arbeitsgemeinschaft der Christlichen Kirchen in Deutschland hat sich dieser Bewegung offiziell angeschlossen. (…)

Am **Samstag, den 14. September**, soll es an der (ökumenischen) Annakapelle am Kirchplatz in Wallenhorst um 09.15 Uhr losgehen. Wer möchte, kann sich schon um **08.40 Uhr am Neumarkt** zur gemeinsamen Busfahrt (Linie 584) einfinden. Eine Anmeldung ist nicht nötig; festes Schuhwerk für die ca. 15 km Fußmarsch, Selbstverpflegung, ggf. Regenzeug werden empfohlen. Kosten, außer für die Busfahrten, entstehen nicht. Wer nicht die ganze Strecke bis zur Burgkapelle an der Alten Eversburg mitlaufen möchte, kann schon in Hollage einen Bus zurück in die Stadt nehmen.

Unsere Wegstrecke führt uns zunächst von der Annakapelle zur Alten Alexanderkirche in Wallenhorst, die wir besichtigen, dann durch Feld und Wald zur Andreasgemeinde in Hollage, wo uns u.a. auch die Arbeit der Ökumenischen Hospizgruppe vorgestellt wird, schließlich am Kanal entlang zum Öko-Hof Gösling und zur Burgkapelle Eversburg, wo wir eine Schlussandacht feiern. Gegen 17 Uhr werden wir mit dem Bus wieder in die Stadt zurückkehren.

Wer noch weitere Informationen erhalten möchte, melde sich bitte bei Dr. Gisela Löhberg, T. (0541) 41789, oder Heinz-Dieter Pees, T. (0541) 62993.

Anmeldung der neuen Konfirmanden in der Arche am 18.6. um 19.30 Uhr

Herzliche Einladung an alle, die 2020 konfirmiert werden möchten, entweder weil sie dann 14 Jahre alt werden, oder weil sie mit ihren Freunden zusammen konfirmiert werden wollen … Kommt mit Euren Eltern in die Arche zu ersten kurzen Begegnung.

Wer getauft ist, bringt eine Taufbescheinigung mit (Stammbuch) und denkt an 15 € Unkostenbeitrag für die Mappen und das Material.

Wir freuen mich auf Euch: Stephan Kottmeier und Team

Konfirmandenunterricht

KU 7/8: 10.00 — 13.00 Uhr

15.06. Arche, Lechtingen

Neue Konfirmanden, 10.00—13.00 Uhr

24.08., Arche, Lechtingen

Begrüßungsgottesdienst

So, 01.09. um 11.00 Uhr, P.G.-Kirche, Haste

Wir suchen dich!

Du gehörst zur Jugend in Lechtingen, Rulle oder Haste? Dann kannst du mit diesen 5 Fragen herausfinden ob du nicht zu uns passt!

- Du suchst noch Truppen, um den Todesstern in Originalgröße nachzubauen?
- Du brauchst noch Instagram-Follower, um deine Reichweite zu erhöhen?
- Deine Couch ist durch eine unbekannte Spezies besetzt?
- Tinder ist dir zu unpersönlich?
- Du möchtest eine Flugschule für Pinguine eröffnen und weißt nicht wie?

Du konntest keine dieser Fragen mit JA beantworten? Dann bist du bei uns genau richtig! Denn wir gehören weder der dunklen Seite der Macht an, noch können wir deine Social-Media-Reichweite erhöhen. Dafür bieten wir dir Raum, in dem du und deine Freunde, an Aktionen teilnehmen oder einfach auch mal Nichts tun können. Dafür brauchen wir aber dich und deine Ideen.

Wir treffen uns ...

JEDEN MITTWOCH von 19 bis ca. 21 Uhr im neugestalteten Jugendkeller der Arche

Also komm einfach vorbei!

Das Programm der nächsten Wochen ist wie folgt geplant:

05.06.2019	Werwölfe im Düsterwald
12.06.2019	Pimp your Waffel
19.06.2019	Theke bauen für den Jugendkeller
26.06.2019	Filmabend
03.07. bis 14.08.2019	*Sommerferien*
21.08.2019	Wikingerschach
28.08.2019	SummerCocktailLounge (alkoholfrei)

Wir freuen uns!

Kerstin, Fabian, Lukas, Tim, Jens, Maximilian, Lisa, Johannes und Hanna

Noch Fragen? Melde dich bei Jens (01575 5144053) oder Kerstin (05407 3480658)

Frauen

Frauenkreis Haste, mittwochs 17.00 Uhr, Paul-Gerhardt-Haus
Termine: 05.06., 19.06., 03.07., 21.08. ☎0541-61423

Frauenabend Rebekka, dienstags 19.30 Uhr, Paul-Gerhardt-Haus
Termine: 18.06., 20.08.: 18.30 Uhr Kreuzweg Rulle
☎0541-61423, Erika Strzelecki ☎05407-7135

Begegnung

Bibelfrühstück, donnerstags 9.00—11.00 Uhr, Paul-Gerhardt-Haus
Termine nach Vereinbarung
Auskünfte: Gemeindebüro ☎0541-61423

Meditationsabend, freitags, 19.00—20.30 Uhr, Paul-Gerhardt-Haus
Termine: 24.05. , 28.06., 23.08.
Auskünfte: Christine Stegner-Anlauf ☎0541-4082611

Paul-Gerhardt-Café, mittwochs 15.00—17.00 Uhr, Paul-Gerhardt-Haus
Termine: 29.05. , 26.06., 31.07., 28.08.
Auskünfte: Brigitte Calvo ☎05407-2712, Erika Strzelecki ☎05407-7135

Besuchsdienstkreis, montags 17.00 Uhr
Termine: 27.05., 24.06., 29.07., 26.08.
Auskünfte: Frau Emrich ☎0541-681176

Spieleabend (auch Doppelkopf !), montags 19.30 Uhr, Gemeindezentrum Arche
Termine: 17.06., 19.08.
Auskünfte: Ehepaar Pakebusch ☎05407-815330

Kreativkreis, freitags 20.00 Uhr, Gemeindezentrum Arche
Termine: 07.06., 06.09.
Auskünfte: Heike Krämer ☎05407-859971

Literatur am Abend, donnerstags 20.00 Uhr, Andreasgemeinde Hollage
Termine: 06.06., 04.07.
Auskünfte: Gaby Götsche ☎ 05407-59594, Susanne Schenk ☎05407-815447

Senioren

Seniorenkreis, mittwochs 15.00 Uhr, Gemeindezentrum Arche
Termine: 05.06., 07.08.
Auskünfte: Frau Pakebusch ☎05407-815330

Musik

Flötenkreis, Termine nach Absprache
Auskünfte: Magdalene Keding ☎0541-1217313

Gospelchor "Rejoice—das neue Lied", donnerstags 20.00 Uhr, P.G.-Haus
Termine: 13.06., 27.06., 22.08.
Auskünfte: P. Kottmeier ☎0178-1900917

Projektchor, montags 19.30 Uhr, P.G.-Haus
Termine: 03.06., 17.06., 01.07., 15.07., 29.07., 05.08., 19.08., 02.09.
Auskünfte: Herr Fricke ☎0541-65757

Jugend & Kinder

Nachmittag für Kindergartenkinder ab 3 Jahre, montags 16.00—18.00 Uhr, Arche
Termine: 25.03., 27.05.
Auskünfte: Diakonin C. Ehrlich ☎05407-30461 und Team

Projekte für Schulkinder, montags 16.00 Uhr, Arche
Termine: Kinderbibeltage 05./06.04., 20.05.
Auskünfte: Diakonin C. Ehrlich ☎05407-30461 und Team

Jugendgruppe (ab 14 Jahren), mittwochs 19.00 - 21.00 Uhr
Termine: wöchentlich
Auskünfte: Kerstin Strzelecki ☎05407-3480658, Jens Bracksieker ☎0157-55144053

Ökumene

Gesprächskreis Ökumene lebt in Wallenhorst, montags 19.30 Uhr, Andreaskirche Hollage
Termine: 17.06. Pfarrheim St. Alexander, 19.08. Inklusion—PNH Hollage
Auskünfte: Gemeindebüro Andreas ☎05407-822100

Ökumene Wallenhorst
Auskünfte: Iris Lanwert ☎05407-7984, Albrecht Henrici ☎0541-9638940

Friedensandachten, montags 18.00 Uhr, St. Johanneskirche Rulle
Termine: 03.06., 01.07., 05.08., 02.09.
Auskünfte: Gemeindebüro ☎0541-61423

Ökumene Haste/Dodesheide, dienstags 9.00 Uhr
Ökum. Marktandacht, Heilig-Geist-Kirche
Termine: 04.06., 02.07., 03.09.

Die mit gekennzeichneten Veranstaltungen werden in der pädagogischen Verantwortung der Ev. Erwachsenenbildung Niedersachsen durchgeführt.

30. Mai 2019
11.00 Uhr

Himmelfahrt
Regionaler Gottesdienst
an der WABE

Mit dem Andreaschor unter der Leitung von Ragnhild Maung

Predigt: Dr. Helga Kramer

Parallel findet ein Kindergottesdienst statt.

Im Anschluss Zeit für Begegnungen bei Suppe und Getränken

Matthäus- und Thomasgemeinde bieten eine gemeinsame Fahrradtour ab 10.00 Uhr jeweils von der Kirche aus an.

MATTHÄUSGEMEINDE

Haste - Ruille - Lechtingen
Ev.-luth. Paul-Gerhardt-Gemeinde

THOMASKIRCHE

ANDREAS
Ev.-luth. Kirchengemeinde WALLENHORST

Wenn Sie Hilfe brauchen….

Mütter- oder Väter-Kind-Kuren

Lohstr. 11
49074 Osnabrück
Telefon: 0541 – 76018-822

Schwangerenberatung
Schwangerschaftskonfliktberatung

Lohstraße 11
49074 Osnabrück
Telefon: 0541/76018-822

Allgemeine Sozialberatung

Lohstraße 11
49074 Osnabrück
Telefon: 0541/76018-820

Schuldnerberatung

Lohstraße 65
49074 Osnabrück
Telefon: 0541/760287-11

Homepages:

www.dw-osl.de

www.diakonie-os.de

Diakonie
Osnabrück
Stadt und Land

Monatsspruch
SEPTEMBER
2019

Was hülfe es **dem Menschen**, wenn er die **ganze Welt** gewönne und nähme doch Schaden **an seiner Seele?**

MATTHÄUS 16,26

Paul-Gerhardt fährt zum Evangelischen Kirchentag nach Dortmund

Programm ab 11. März **online** auf der Homepage: www.kirchentag.de. Gedruckte Programme ab Mai erhältlich

Tagesfahrt am Samstag, 22.06., zum Kirchentag vom Osnabrücker Bahnhof mit Reisesegen

- Tagesticket für Erwachsene: 35 Euro
- Teilnehmende bis einschließlich 25 Jahre *und* über 65 Jahren: 19 Euro
- *inklusiv* Ganztagsfahrkarte ab Osnabrück und innerhalb Dortmunds

Nachklangtreffen am Dienstag, 25.06. um 19:30 Uhr im Paul-Gerhardt-Haus

Informationen zur Fahrt bei:

Pastor Dr. Meyer-Stiens, Tel.: 0541 – 915 41 41
oder l.meyer-stiens@gmx.de

Kinderseite

aus der evangelischen Kinderzeitschrift Benjamin

Das Licht bringt Leben

„Papa, wer hat unseren Garten so schön gemacht?"
„Also, ich habe das Gras gesät und die Apfelbäume gepflanzt. Aber erfunden habe ich sie nicht. Die gab es schon lange vor den Menschen." – „Und was war dann also ganz am Anfang?"
„Es gab schon den Lauf der Jahreszeiten, den Wechsel von Tag und Nacht, den Morgen und den Abend. All das war nur mit Licht möglich. Denn Gott hat das Licht geschaffen! Nur so konnten Menschen und Pflanzen entstehen."

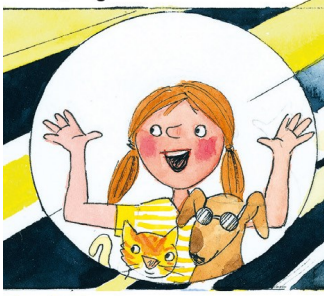

Deine Muschelkette

Hast du im Urlaub Muscheln und Strandgut gesammelt? Dann bohre vorsichtig ein Loch in die Muscheln und Hölzchen. Fädle sie auf eine Lederschnur und mach jeweils vor und hinter jeder Muschel einen Knoten.

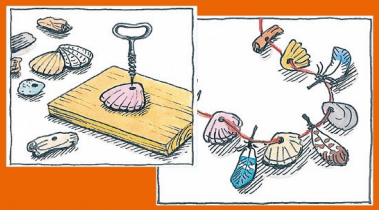

Wie heißt der Berg, an dem die Arche Noah gelandet ist? Schreibe zu jedem Bild rechts davon das gesuchte Wort. Die Buchstaben in den nummerierten Feldern ergeben die Lösung.

Rätselauflösung: Ararat

Mehr von Benjamin ...
der evangelischen Zeitschrift für Kinder von 5 bis 10 Jahren: **www.hallo-benjamin.de**
Der schnellste Weg zu einem Benjamin-Jahresabonnement (12 Ausgaben für 36,60 Euro inkl. Versand):
Hotline: 0711/60100-30 oder E-Mail: abo@hallo-benjamin.de

Rückblick Gartenaktion März 2019

Ich sehe aus dem Fenster meines Amtszimmers und freue mich, dass wir uns im November 2018 mit den Blumenzwiebeln solche Mühe gemacht. Es hat sich gelohnt!

Die Farbinseln auf dem Rasen sind nicht zu übersehen. Im November 2019 werden wir nachlegen.

Beim letzten Mal im März sind wir nicht wenige gewesen. Nun muss am ehrlicherweise zugeben, dass die Konfirmanden auch Stempel bekommen. Und doch bin ich dankbar, dass die Beteiligung in den letzten beiden Jahre zugenommen hat.

Auf dem Foto sehen wir die „Helden der Arbeit“ vom 30. März 2019:

An trüben **Sommertagen**
hole ich mir die Freude an
Gottes **Schöpfung** mit einem
Blick in Gärten zurück. CARMEN JÄGER

Tour zum Jubiläum: 60 Jahre – 60 Tage – 60 Orte

Brot für die Welt besucht die Kirchenkreise der Landeskirche Hannovers

Im Advent 1959 begann eine besondere Weihnachtsgeschichte: Zum ersten Mal wurden Spenden für die Aktion Brot für die Welt gesammelt. Seit dieser Zeit setzt sich Brot für die Welt für die Überwindung von Ungerechtigkeit, Hunger und Armut in der Welt ein.

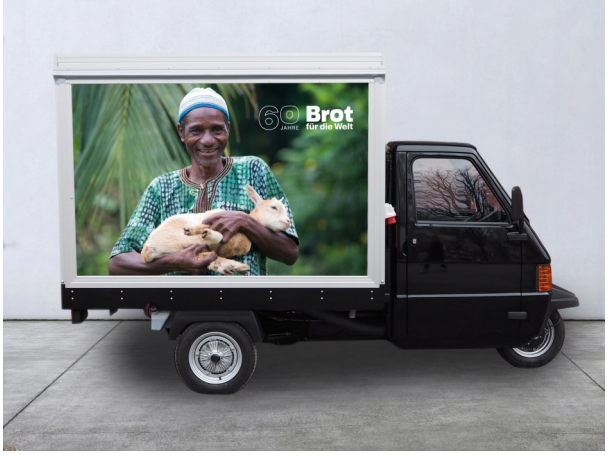

Die Unterstützung aus den Gemeinden war dabei in den vergangenen 60 Jahren immer das Fundament der Arbeit von Brot für die Welt. Der runde Geburtstag ist daher ein willkommener Anlass einmal „Danke“ zu sagen: "Wir wollen in 60 Tagen 60 Orte in der Landeskirche Hannovers besuchen", sagt Uwe Becker, der Beauftragte Brot für die Welt in der Landeskirche.

Vom 25. Juni bis 23. August wird das Team Hannovers mit einem italienischen Kleinlieferwagen unterwegs sein. Mit dieser rollenden Litfaßsäule wird das Team die Kirchenkreise der Landeskirche besuchen. Gleichzeitig wird es auf das 60 Jahre andauernde Engagement von Brot für die Welt für mehr Gerechtigkeit aufmerksam machen.

"Wir freuen uns auf die Begegnung mit den Menschen im Lande. Von Holzminden bis Langeoog, von der Elbe bis an die Grenze zu den Niederlanden werden wir alle 48 Kirchenkreise besuchen. Es warten tolle Aktionen der Kirchenkreise und Gemeinden vor Ort auf uns“, so Becker.

Die genauen Tourdaten und weitere Anregungen für Aktionen finden Sie unter http://hannovers.brot-fuer-die-welt.de/

Text Madlen Schneider/Foto SCHIERAKOWSKI, SCHROEDER

** Kontakt

Madlen Schneider, Referentin für Öffentlichkeitsarbeit, Presse und Fundraising, Tel. 0511 3604 111, madlen.schneider@diakonie-nds.de

Stadtteilfest in Haste am 24.08.

„Hot town, summer in the city…", sang die amerikanische Band The Lovin' Spoonful 1966. Sommer 2019 in Haste und wir feiner zur besten Jahreszeit unser Stadtteilfest. Wir machen das zwar nur alle vier Jahre, aber dann auch richtig. Und groß. Und mitten in Haste. Viele beteiligen sich: die beiden Kirchengemeinden, Vereine, Verbände, Kindergärten, Schulen, Stadtinstitutionen, Feuerwehr und, und, und

Haster Stadtteilfest am 24.08., 15-18 Uhr, rund um Christus-König

Es gibt alles, damit Jung und Alt sich wohlfühlen können: Essen, Trinken, Spiel, Möglichkeiten, Auftritte von Musikgruppen. Man sieht sich!

Tauferinnerungsgottesdienst am 30. Juni 2019

Diesen Termin sollten sich alle evangelischen Drittklässler der **Grundschulen von Haste, Rulle und Lechtingen** und ihre Eltern vormerken: Am **Sonntag, den 30.06.2019**, feiern wir in der Paul-Gerhardt-Kirche **um 11 Uhr** nun zum neunten Mal einen Tauferinnerungsgottesdienst. Zwar erfahren die Schulkinder eine besondere Würdigung, jedoch ist dies ein Tauferinnerungsgottesdienst für alle! Jede(r), Groß und Klein, der sich seiner Taufe erinnern und noch einmal gesegnet werden möchte, ist herzlich willkommen.

Im Anschluss an den Gottesdienst wollen wir im Gemeindehaus gemeinsam essen und trinken.

Felsenfest! - Gottesdienst am Pfingstmontag

Herzliche Einladung zum **ökumenischen Pfingstmontagsgottesdienst im Klostergarten des Netteklosters am 10.6. um 11.00 Uhr.**

Über das Thema wird Dechand Stecker predigen. Musikalisch gestaltet wird der Gottesdienst von Credur und Sonnenblech.

Die Organisation liegt wie jedes Jahr in den Händen des ökumenischen Arbeitskreises.

Fit in den Sommer mit Paul-Gerhardt!

Kennen Sie schon unser neues Angebot?

Sommer-Workout in der Arche!

Geben Sie vor dem Strandurlaub noch einmal alles! Workout, das heißt: Stühle- und Tische-Schleppen, Altar zur Seite schieben, etc. und das am **Mittwoch, 03.07. (Zeugnistag vor den Sommerferien)** in der Arche/Lechtingen von 18 -21 Uhr. **Wir machen den Parkettboden frei bzw. wir müssen ihn freimachen, damit die Firma ihre Schleif- und Versiegelungsarbeiten durchführen kann**. Alles ehrenamtlich, denn Kirchensteuergelder und Spenden wollen wir dafür nicht verwenden. Wer mithilft, hat berechtigte Aussicht auf kühles Bier. Außerdem bestellen wir Pizza.

Am **Donnerstag, den 01.08. räumen wir alles zurück**. Wieder von 18 bis 21 Uhr. Das können wir nicht auf den letzten Drücker machen, weil zum Einschulungsgottesdienst alles an Ort und Stelle sein muss. Fragen dazu? Dann bitte anrufen. **L. Meyer-Stiens**

Paul-Gerhardt unterwegs:

Familienwochenende

06. – 08. September 2019

Haus Sonnenwinkel

- separates Haus für uns
- Kein Kochen-Müssen – Vollverpflegung
- 30 Plätze für Erwachsene und Kinder (bis 14 Jahre)
- Moderate Preise
- genügend Auslauf, schlechtwettertauglich, etc..
- nahe am Wald gelegen
- einsehbar unter: www.haussonnenwinkel.de
- Handyfreie Zeit
- Familienandacht am Sonntagmorgen

* Informationen bei **Pastor Dr. Meyer-Stiens: 0541 – 915 41 41**
l.meyer-stiens@gmx.de

Sommerkirche

Sonntag	Uhrzeit	Kirche	Prediger/in
07. Juli	9.30 Uhr m. Abendmahl	Andreas/Wallenhorst	P. Matthias Groeneveld
	11.00 Uhr mit Taufe	Matthäus/Sonnenhügel	P. Matthias Groeneveld
14. Juli	9.30 Uhr m. Abendmahl	Paul-Gerhardt/Haste	P. Friedemann Keller
	11.00 Uhr m.Abendmahl	Thomas/Dodesheide	P. Friedemann Keller
21. Juli	9.30 Uhr	Matthäus/Sonnenhügel	P. Cord-M. Thamm / Lektorin R. Rehage
	11.00 Uhr	Andreas/Wallenhorst	P. Cord-M. Thamm / Lektorin R. Rehage
28. Juli	9.30 Uhr	Paul-Gerhardt/Haste	Lektor Hartmut Göbert
	11.00 Uhr	Thomas/Dodesheide	Lektor Hartmut Göbert
04. August	9.30 Uhr	Matthäus/Sonnenhügel	P. Stephan Kottmeier
	11.00 Uhr m. Abendmahl	Andreas/Wallenhorst	P. Stephan Kottmeier
11.August	9.30 Uhr m. Abendmahl	Paul-Gerhardt/Haste	P. Lüder Meyer-Stiens
	11.00 Uhr	Thomas/Dodesheide	P. Lüder Meyer-Stiens

Hauptamtliche

Pastor Dr. Lüder Meyer-Stiens ☎0541-9154141
49090 Osnabrück, Hardinghausstr. 39 **E-Mail:** L.Meyer-Stiens@gmx.de

Pastor Stephan Kottmeier ☎ 0178-1900917
49088 Osnabrück, Reinhold-Schneider-Str. 67 **E-Mail:** Kottmeier@gmx.net

Diakonin Christiane Ehrlich
Gemeindezentrum Arche, 49134 Lechtingen, Mainstr. 2 ☎05407-30461
Priv.: 49134 Wall.-Rulle, Sandbreite 4 ☎05407-6810
E-Mail: pg-diakonin@gmx.de

Gemeindebüro

Christine Stegner-Anlauf
49090 Osnabrück, Hardinghausstr. 39a
☎0541-61423 **Fax:** 0541-61774
E-Mail: kg.paul-gerhardt.osnabrueck@evlka.de
Homepage: www.paul-gerhardt-os.de

Öffnungszeiten des Gemeindebüros:
Montag & Donnerstag: 9.00—12.00 Uhr
Mittwoch: 16.00—18.00 Uhr

Küsterin Erika Strzelecki ☎05407-7135
Organistin Inessa Kowert ☎0541-125837

Mitglieder des Kirchenvorstandes:

Jens Bracksieker ☎0157-55144053
Silke Daniek (stv. KV-Vorsitz) ☎05407-9460
Grit Gotzmann ☎0541-9774244
Holger Riedel ☎0172-5668233
Kerstin Strzelecki ☎05407-3480658
Kathrin Toppel ☎0541-20066244

KiTa “Regenbogen”

49134 Wall.-Lechtingen, Leyer Str.1 ☎05407-39227
Leitung: Bärbel Harder **Fax:** 05407-346049
E-Mail: kts.regenbogen.wallenhorst@evlka.de

Gottesdienste

Paul-Gerhardt-Kirche, Haste, Hardinghausstr. 39a
Gemeindezentrum Arche, Lechtingen, Mainstr. 2

Do.	30.05.	11.00 Regional-Gottesdienst	WABE
So.	02.06.	10.00 Gottesdienst z. Frauensonntag Gottesdienstteam	P-G-Kirche
So.	09.06.	10.00 Pfingstgottesdienst m. Abendmahl P. Dr. Meyer-Stiens	P-G-Kirche
So.	09.06.	11.30 Taufgottesdienst (bei Bedarf) P. Dr. Meyer-Stiens	P-G-Kirche
Mo.	10.06.	10.00 Ökumenischer Gottesdienst	Wallenhorst
Mo.	10.06.	11.00 Ökumenischer Gottesdienst	Kloster Nette
So.	16.06.	11.00 Gottesdienst m. Konfi-Taufe/Kindergottesdienst P. Dr. Meyer-Stiens	P-G-Kirche
So.	23.06.	10.00 Gottesdienst P. Kottmeier; m. Kirchenkaffee	P-G-Kirche
So.	30.06.	11.00 Gottesdienst Tauferinnerung P. Dr. Meyer-Stiens	P-G-Kirche
So.	07.07.	Sommerkirche *siehe S. 22*	
So.	14.07.	Sommerkirche *siehe S. 22*	
So.	21.07.	Sommerkirche *siehe S. 22*	
So.	28.07.	Sommerkirche *siehe S. 22*	
So.	04.08.	Sommerkirche *siehe S. 22*	
So.	11.08.	Sommerkirche *siehe S. 22*	
So.	18.08.	11.00 Gottesdienst/Kindergottesdienst P. Dr. Meyer-Stiens	P-G-Kirche
So.	25.08.	10.00 Gottesdienst m. Flötenkreis P. Kottmeier; m. Kirchenkaffee	P-G-Kirche
So.	25.08.	11.30 Taufgottesdienst (bei Bedarf) P. Kottmeier	P-G-Kirche
So.	01.09.	10.00 Gottesdienst mit Begrüßung d. Konfirmanden P. Dr. Meyer-Stiens; m. Kirchenkaffee	P-G-Kirche

KIRCHE MIT KINDERN

Kindergottesdienst: Sonntag, 16.06. und 18.08. um 11.00 Uhr in der P.G.-Kirche